

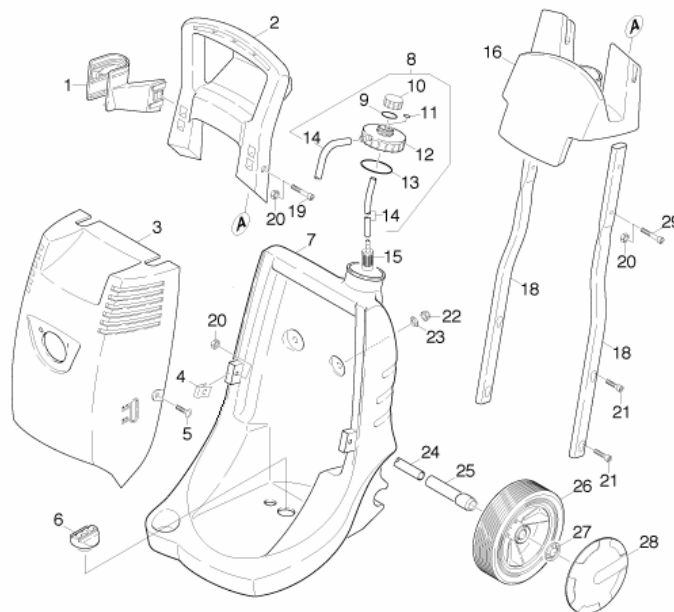

Lista de Peças de Reposição
HD 690 220V 60Hz
HD 690 220V 60Hz



Kärcher Ind. e Com. Ltda - Dept. de Serviços ao Cliente



| POS. | DESCRIÇÃO | COD. | QUANT. |
|------|-----------------------|-------------|--------|
| 1 | SUPORE DA PISTOLA | 5.044-082.0 | 1 |
| 2 | ALÇA | 5.034-542.0 | 1 |
| 3 | CAPO | 5.067-046.0 | 1 |
| 4 | FIXADOR | 6.310-053.0 | 2 |
| 5 | PARAFUSO | 6.304-099.0 | 2 |
| 6 | APOIO | 5.057-068.0 | 1 |
| 7 | CARÇAÇA | 5.060-682.0 | 1 |
| 8 | VÁLVULA DOSADORA | 4.580-337.0 | 1 |
| 10 | BOTÃO | 5.321-473.0 | 1 |
| 11 | O'RING | 6.362-386.0 | 1 |
| 12 | TAMPA DO TANQUE | 5.063-822.0 | 1 |
| 13 | O'RING | 6.362-094.0 | 1 |
| 14 | MANGUEIRA | 6.388-216.0 | 1 |
| 15 | FILTRO DE DETERGENTE | 5.731-609.0 | 1 |
| 16 | SUPORE PARA MANGUEIRA | 5.031-475.0 | 1 |
| 18 | TUBO DE ALUMINIO | 5.029-427.0 | 2 |
| 21 | PARAFUSO | 7.306-041.0 | 4 |
| 22 | PORCA SEXTAVADA | 7.311-427.0 | 2 |
| 23 | ARRUELA | 7.312-277.0 | 2 |
| 24 | EIXO | 5.028-336.0 | 1 |
| 25 | BUCHA | 5.110-715.0 | 2 |
| 26 | RODA | 9.340-218.0 | 2 |
| 27 | ARRUELA DE SEGURANÇA | 6.343-168.0 | 2 |
| 28 | CALOTA | 6.435-197.0 | 2 |

Kärcher Ind. e Com. Ltda - Dept. de Serviços ao Cliente

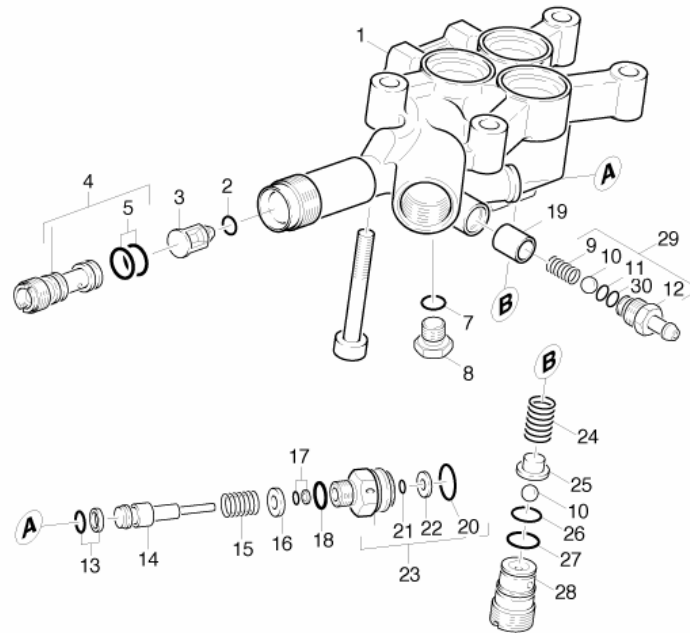

Kärcher Ind. e Com. Ltda - Dept. de Serviços ao Cliente



| POS. | DESCRIÇÃO | COD. | QUANT. |
|------|-------------------------|-------------|--------|
| 1 | CABEÇOTE | 5.550-244.0 | 1 |
| 2 | O'RING 4 X 2 | 6.362-851.0 | 1 |
| 3 | VALVULA DE RETENÇÃO | 5.584-091.0 | 1 |
| 4 | INJETOR | 4.769-034.0 | 1 |
| 5 | O'RING 9 X 1,5 | 6.362-384.0 | 2 |
| 7 | O'RING 8 X 2 | 6.362-101.0 | 1 |
| 8 | BUJÃO | 5.411-070.0 | 1 |
| 9 | MOLA | 5.332-258.0 | 1 |
| 10 | ESFERA | 7.401-909.0 | 1 |
| 11 | O'RING 5,28 X 1,78 | 6.362-175.0 | 1 |
| 12 | NIPLE | 5.443-448.0 | 1 |
| 13 | O'RING CPL 6,07 X 1,78 | 6.362-467.0 | 1 |
| 14 | PISTAO COMPLETO BY PASS | 4.553-183.0 | 1 |
| 15 | MOLA | 5.332-157.0 | 1 |
| 16 | ANEL ESPAÇADOR | 5.115-616.0 | 1 |
| 17 | O'RING CPL 2,90 X 1,78 | 6.362-587.0 | 1 |
| 18 | O'RING 9,5 X 2 | 6.362-528.0 | 1 |
| 19 | BUCHA | 5.110-714.0 | 1 |
| 20 | O'RING 15,6 X 1,78 | 6.362-634.0 | 1 |
| 21 | O'RING 2,9 X 1,78 | 6.362-586.0 | 1 |
| 22 | ARRUELA | 5.115-597.0 | 1 |
| 23 | TAMPÃO | 4.411-008.0 | 1 |
| 24 | MOLA HELICOIDAL | 5.332-203.0 | 1 |
| 25 | ASSENTO DE VALVULA | 5.582-119.0 | 1 |
| 26 | O'RING 11 X 2 | 6.362-458.0 | 1 |
| 27 | O'RING 12 X 2 | 6.362-169.0 | 1 |
| 28 | PARAFUSO DE VALVULA | 5.583-164.0 | 1 |
| 29 | JOGO DE REPARO | 2.883-862.0 | 1 |
| 30 | O'RING 8 X 1 | 6.362-451.0 | 1 |
| 100 | JOGO DE REPARO DA BOMBA | 2.883-869.0 | 1 |

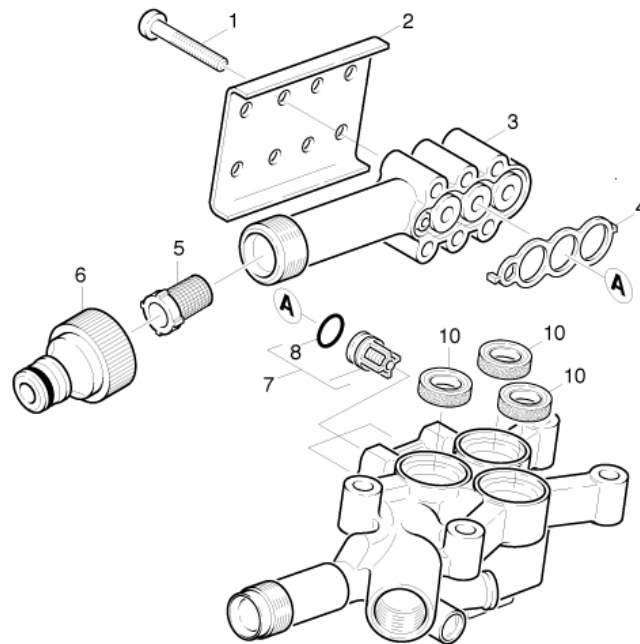

Kärcher Ind. e Com. Ltda - Dept. de Serviços ao Cliente



| POS. | DESCRIÇÃO | COD. | QUANT. |
|------|-------------------|-------------|--------|
| 1 | PARAFUSO M6 X 40 | 7.306-129.0 | 4 |
| 2 | PLACA | 5.003-068.0 | 1 |
| 3 | TAMPA | 5.063-616.0 | 1 |
| 4 | VEDAÇÃO | 5.365-182.0 | 1 |
| 5 | FILTRO DE ENTRADA | 6.414-252.0 | 1 |
| 6 | ENGATE RÁPIDO | 9.389-003.0 | 1 |
| 7 | VÁLVULA COMPLETA | 4.580-311.0 | 3 |
| 8 | ORING 10 X 2,2 | 6.362-077.0 | 3 |
| 10 | GAXETA | 6.365-432.0 | 3 |

Kärcher Ind. e Com. Ltda - Dept. de Serviços ao Cliente

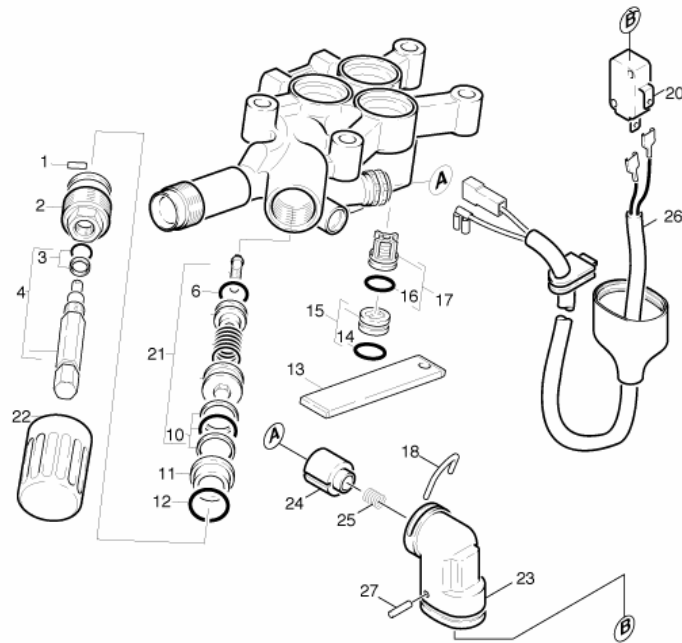

Kärcher Ind. e Com. Ltda - Dept. de Serviços ao Cliente



| POS. | DESCRIÇÃO | COD. | QUANT. |
|------|---------------------|-------------|--------|
| 1 | PINO | 7.314-629.0 | 1 |
| 2 | PARAFUSO DA VÁLVULA | 5.583-147.0 | 1 |
| 3 | ORING | 6.362-468.0 | 1 |
| 4 | HASTE COMPLETA | 4.291-014.0 | 1 |
| 6 | ORING 12 X 2 | 6.362-169.0 | 1 |
| 11 | BUCHA | 5.110-630.0 | 1 |
| 12 | ORING 18 X 2 | 6.362-989.0 | 1 |
| 13 | PLACA | 5.003-983.0 | 1 |
| 14 | ORING 11 X 2 | 6.362-007.0 | 3 |
| 15 | BUCHA DE FECHAMENTO | 4.132-007.0 | 3 |
| 16 | ORING 10 X 2,2 | 6.362-077.0 | 3 |
| 17 | VÁLVULA COMPLETA | 4.580-311.0 | 3 |
| 18 | TRAVA STOP TOTAL | 5.037-101.0 | 1 |
| 20 | MICRO SWITCH | 4.744-096.0 | 1 |
| 21 | VÁLVULA BY PASS CPL | 4.591-038.0 | 1 |
| 22 | MANOPLA | 5.321-307.0 | 1 |
| 23 | SUORTE DO MICRO | 5.042-860.0 | 1 |
| 24 | CONSOLE | 5.053-051.0 | 1 |
| 25 | MOLA | 5.332-322.0 | 1 |
| 26 | CABO ELÉTRICO | 6.647-818.0 | 1 |
| 27 | PINO ENTALHADO | 7.314-664.0 | 1 |

Kärcher Ind. e Com. Ltda - Dept. de Serviços ao Cliente

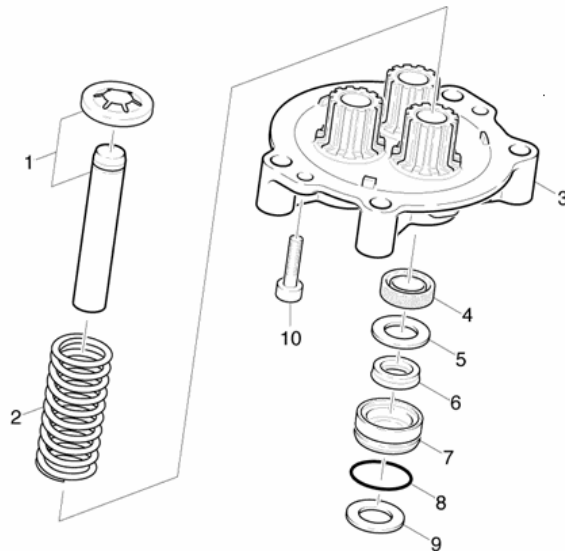

Kärcher Ind. e Com. Ltda - Dept. de Serviços ao Cliente



| POS. | DESCRIÇÃO | COD. | QUANT. |
|------|---------------------------|-------------|--------|
| 1 | PISTÃO | 4.553-189.0 | 3 |
| 2 | MOLA | 5.332-427.0 | 3 |
| 3 | GUIA DOS PISTÕES | 5.060-677.0 | 1 |
| 4 | ANEL RASPADOR 14 X 22 X 7 | 6.365-340.0 | 3 |
| 5 | ARRUELA | 5.115-744.0 | 3 |
| 6 | VEDAÇÃO | 6.365-438.0 | 3 |
| 7 | BUCHA | 5.112-576.0 | 3 |
| 8 | ORING 24 X 1,5 | 6.362-376.0 | 3 |
| 9 | ARRUELA | 5.115-465.0 | 3 |
| 10 | PARAF. AUTO ATAR. | 7.303-047.0 | 2 |

Kärcher Ind. e Com. Ltda - Dept. de Serviços ao Cliente

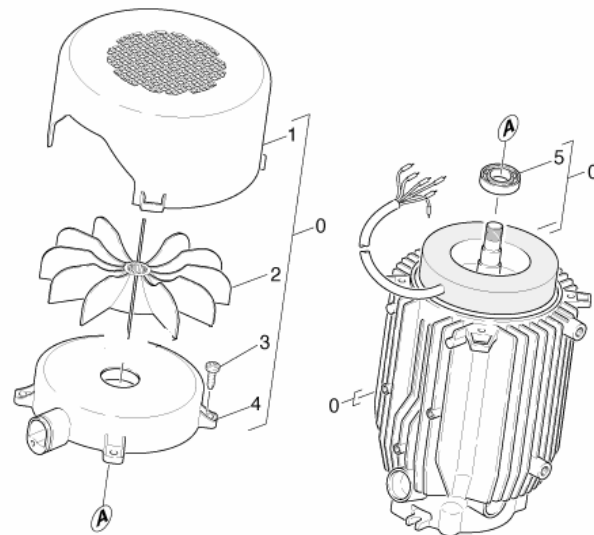

Kärcher Ind. e Com. Ltda – Dept. de Serviços ao Cliente



| POS. | DESCRIÇÃO | COD. | QUANT. |
|------|--------------------|-------------|--------|
| 0 | MOTOR COMPLETO | 4.623-396.0 | 1 |
| 1 | DIRECIONADOR DE AR | 5.692-033.0 | 1 |
| 2 | VENTILADOR | 5.600-060.0 | 1 |
| 4 | TAMPA TRASEIRA | 5.063-802.0 | 1 |
| 5 | ROLAMENTO 6003 | 7.401-105.0 | 1 |
| | | | |

Kärcher Ind. e Com. Ltda – Dept. de Serviços ao Cliente

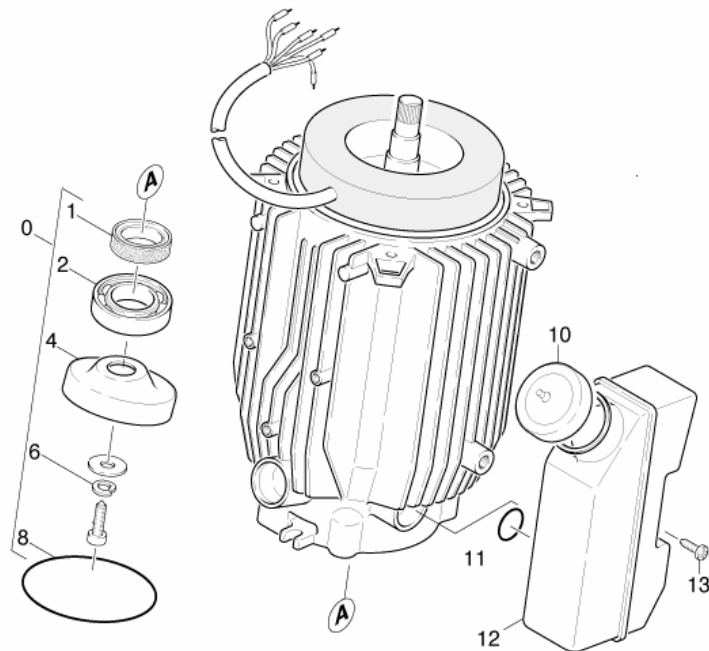

Kärcher Ind. e Com. Ltda - Dept. de Serviços ao Cliente



| POS. | DESCRIÇÃO | COD. | QUANT. |
|------|------------------------|-------------|--------|
| 0 | MOTOR COMPLETO | 4.623-396.0 | 1 |
| 1 | RETENTOR 25 X 35 X 7 | 7.367-008.0 | 1 |
| 2 | ROLAM. CONT. ANG. 7304 | 7.401-034.0 | 1 |
| 4 | DISCO OSCILANTE | 4.120-185.0 | 1 |
| 6 | ARRUELA DE PRESSÃO | 7.313-004.0 | 1 |
| 8 | ORING 88 X 2 | 6.362-768.0 | 1 |
| 10 | TAMPA | 5.063-389.0 | 1 |
| 11 | ORING 19,3 X 2,4 | 6.362-161.0 | 1 |
| 12 | RESERVATÓRIO DE ÓLEO | 5.070-489.0 | 1 |

Kärcher Ind. e Com. Ltda - Dept. de Serviços ao Cliente

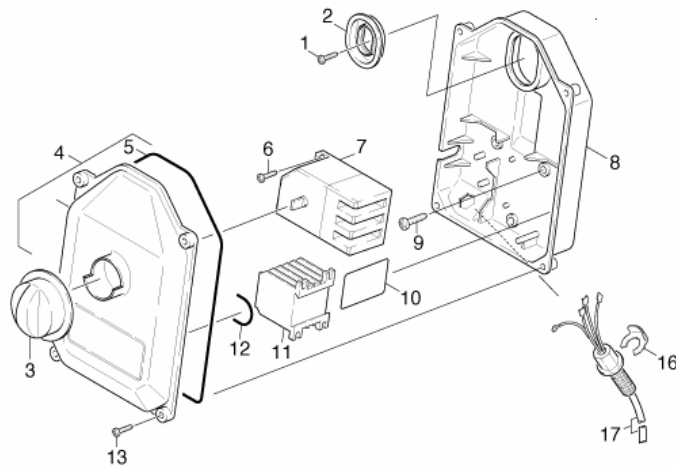

Kärcher Ind. e Com. Ltda - Dept. de Serviços ao Cliente



| POS. | DESCRIÇÃO | COD. | QUANT. |
|------|-------------------|-------------|--------|
| 1 | PARAFUSO M4 X 10 | 7.303-031.0 | 1 |
| 2 | VEDAÇÃO PERFILADA | 5.365-181.0 | 1 |
| 3 | BOTÃO | 5.321-516.0 | 1 |
| 4 | TAMPA | 4.063-632.0 | 1 |
| 5 | CORDÃO DE VEDAÇÃO | 6.273-070.0 | 1 |
| 7 | CHAVE DIJUNTORA | 6.631-190.0 | 1 |
| 8 | CAIXA INFERIOR | 5.060-693.0 | 1 |
| 9 | PARAFUSO M5 X 15 | 6.303-153.0 | 3 |
| 10 | CAPACITOR 40uF | 6.661-158.0 | 1 |
| 11 | CONTATOR | 6.632-281.0 | 1 |
| 13 | PARAFUSO 5 X 20 | 6.303-076.0 | 4 |
| 14 | ANEL DE TRAVA | 6.343-170.0 | 1 |

Kärcher Ind. e Com. Ltda - Dept. de Serviços ao Cliente

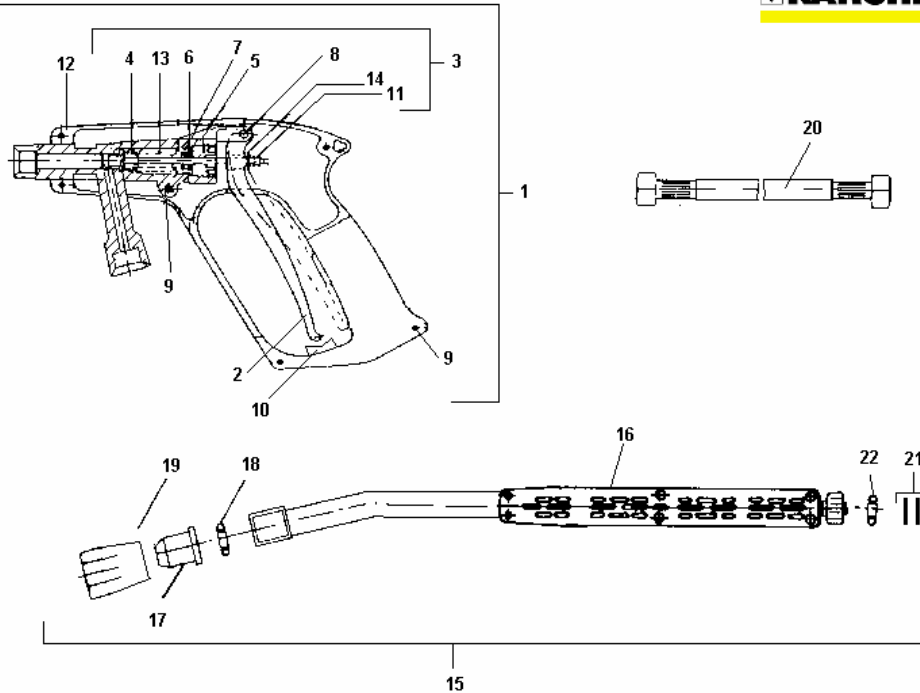

Kärcher Ind. e Com. Ltda - Dept. de Serviços ao Cliente



| POS. | DESCRIÇÃO | CÓDIGO | QTDE. |
|------|-------------------------|--------------------|-------|
| | | 690 PRÁTICA | |
| 01 | PISTOLA | 4.775-012.0 | 1 |
| 02 | GATILHO COM PINO | 5.481-026.0 | 1 |
| 03 | REPARO DA PISTOLA | 9.302-077.0 | 1 |
| 04 | SEDE COM HASTE | 9.311-139.0 | 1 |
| 05 | GAXETA | 6.365-041.0 | 1 |
| 06 | ANEL DE APOIO | 9.344-033.0 | 1 |
| 07 | O'RING 15 X 2,5 | 9.376-028.0 | 1 |
| 08 | PINO DO GATILHO | 9.367-018.0 | 1 |
| 09 | PARAFUSO 4,0 X 14 | 9.386-015.0 | 6 |
| 10 | TRAVA DO GATILHO | 5.481-020.0 | 1 |
| 11 | PORCA SEXTAVADA M4 | 9.369-111.0 | 2 |
| 12 | CAPA DA PISTOLA (PAR) | 5.321-052.0 | 1 |
| 13 | MOLA DA PISTOLA | 5.332-050.0 | 1 |
| 14 | ARRUELA 4,3 X 15,5 | 5.115-187.0 | 1 |
| 15 | TUBEIRA 600mm | 4.760-364.0 | 1 |
| 16 | CAPA DA TUBEIRA (PAR) | 5.321-493.0 | 1 |
| 17 | BICO POWER | 5.765-050.0 | 1 |
| 18 | O'RING 10 X 2 | 7.362-501.0 | 1 |
| 19 | PORCA CAPA M18 X 1,5 | 5.401-210.0 | 1 |
| 20 | MANGUEIRA DN8 A. P. 10m | 6.389-891.0 | 1 |
| 21 | GAXETA COMPLETA | 6.362-532.0 | 1 |
| 22 | O'RING 17 X 1,5 NBR 70 | 6.362-524.0 | 1 |

Kärcher Ind. e Com. Ltda - Dept. de Serviços ao Cliente